

Cannot Encode Hatası

- ▶ **Cannot Encode** uyarısı alınırsa kullanılan e-imzanın süresi bitmiş olacaktır.
- ▶ Eğer kullanıcının süresi bitmediği halde **Cannot Encode** hatası alıyorsa

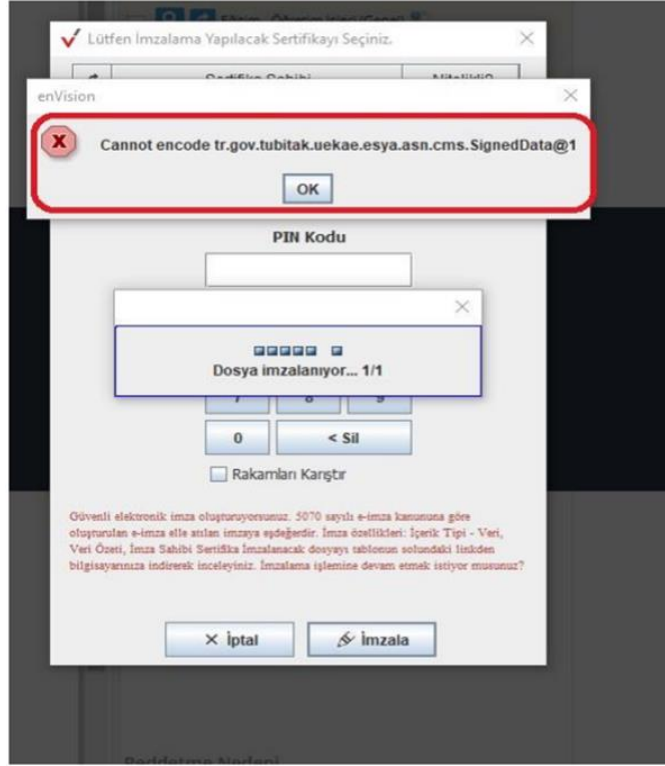

- ▶ İnternet tarayıcısına <https://sertifikalar.kamusm.gov.tr/> adresi girilir
- ▶ Güvenli Kök Sertifika Deposu başlığı altında yer alan **Sertifika Deposu (svt)** karşısında yer alan **indir** yazısına tıklanarak dosya indirilir.

<https://sertifikalar.kamusm.gov.tr/>

TÜR	SÜRÜM	SERTİFİKA ADI	SERTİFİKA	İPTAL LİSTESİ	
1	KOK	Sürüm 1	Kamu SM Kök Sertifika Hizmet Sağlayıcısı - Sürüm 6 SHA - 384 Özet Değeri: 8d8524f0cc84d395dc045b2dc3f2dccc63ee5e84d8613f264400f9b5db9651703f10a490af1cd7495a3d8e6098cf1	İndir	İndir
1.1	ALTKOK (M-NES)	Sürüm 4	Mobil Elektronik Sertifika Hizmet Sağlayıcısı - Sürüm 4 SHA - 384 Özet Değeri: cc7bbab5c0ed216ffa8770eb68cf0cb912e64c4e0d3e30abeda6cab945bbdb96f102d1092cd44504d675358281be	İndir	İndir
2	KOK	Sürüm 2	Kamu SM Mobil Kök Sertifika Hizmet Sağlayıcısı - Sürüm 2 SHA - 256 Özet Değeri: 617a0c024930e6e38fcb2c88f861f25a90b9e196d9102709c53de3a183cb8051	İndir	İndir
2.1	ALTKOK (M-NES)	Sürüm 3	Kamu SM Mobil Elektronik Sertifika Hizmet Sağlayıcısı - Sürüm 3 SHA - 256 Özet Değeri: face2150aed7648e979707fc88bf5f0a644ebd17c2000215ca57bb1bcc577	İndir	İndir
3	KOK	Sürüm 1	Kamu SM Mobil Kök Sertifika Hizmet Sağlayıcısı - Sürüm 1 SHA - 256 Özet Değeri: 5389509e125a7fcd5c5f43288682904604a779b219120c0c3e5a158ed2e576b	İndir	İndir
3.1	ALTKOK (M-NES)	Sürüm 2	Kamu SM Mobil Elektronik Sertifika Hizmet Sağlayıcısı - Sürüm 2 SHA - 256 Özet Değeri: 203173df542f993eb46beeb18a7746287351e5bb293c6fe742a24b701899e64	İndir	İndir

Güvenli Kök Sertifika Deposu

Dosya	SHA - 256 Özet Değeri	
Sertifika Deposu (svt)	164513cf54678e09ec4023fe1946db7bd21312b766f30facb247d0f85718f0	İndir
Sertifika Deposu (xml)	023b6e591c0a8e183ca5c1d17dc18194936bb824e3ee2de638e53ea00210d8	İndir

Tel: +90 262 648 18 18 - Dahili
Çağrı Merkezi: 444 5 576
bilgi@kamusm.gov.tr

Duyurular | Yasal Uyarı | İletişim Formu | İletişim
Her hakkı saklıdır, Kamu Sertifikasyon Merkezi © 2021

- Bu Bilgisayar / Yerel Disk (C:) / Kullanıcılar / “kullanıcı adınız” / Sertifika Deposu klasörünün içine ulaşılır. Sertifika Deposu klasörüne yapıştırılır. **Hedefteki dosyayı değiştir** seçilerek kopyalama işlemi tamamlanır.

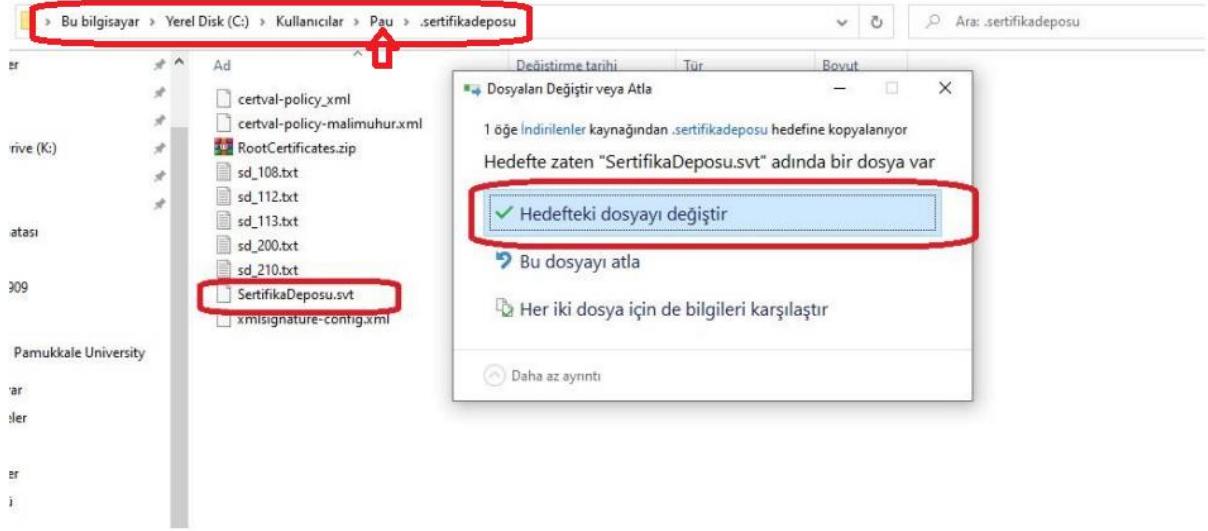

- Ebys sisteminden bir kere **çıkış** ve **giriş** yaparak tekrar imzalama işlemi yapılabilir.